# 145-7776

## FLC311 montage sur tube

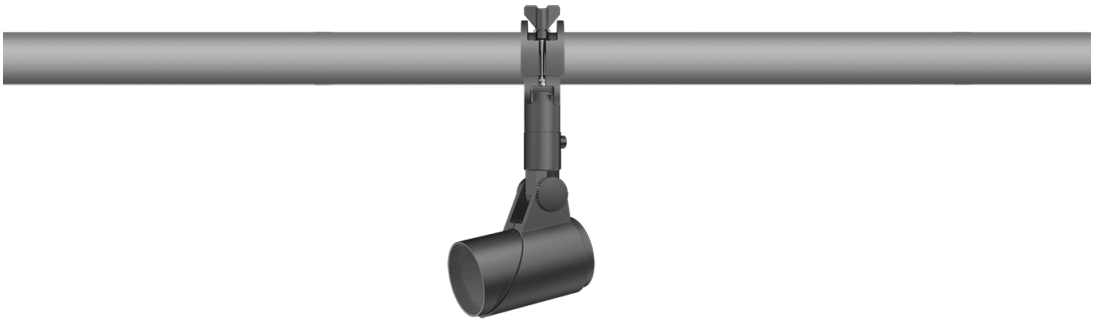

**Description**

IP66. IK08. Corps en fonte d'aluminium. Visserie inox avec traitement PCS. Protection contre la corrosion 5CE. Joint silicone CCG®. Verre de sécurité. Le luminaire est scellé en usine et il n'est pas nécessaire de l'ouvrir pendant l'installation.

La gestion thermique avancée protège les LED tout en optimisant l'efficacité lumineuse. Optique optimisée par CAO pour une illumination supérieure et un contrôle de l'éblouissement.

Les accessoires optiques sont installés en usine. A spécifier lors de la demande de devis.

Comprend la boite de terminaison, pour montage sur un tube ø 48-60 mm ou sur le cadre d'espace.

| | |
|---|---|
| Poids | 2.50 kg |
| Types photométries | faisceau symétrique, ultra intensif, 'cut-off' [EES] |
| Type de Lampes | LED-3/12W / 350 mA - 3000 K |
| IRC | 80 |
| Alimentation électrique | ballast électronique |
| LEDs | 3 |
| Rated input power | 13.9 W |
| **Flux lumineux nominal (lm)** | |
| LED Lumen | 455 |
| Total Lumen | 1365 |
| Tj | 85 |
| **Rated lumens (lm)** | |
| LED Lumen | 383.1 |
| Total Lumen | 1149.4 |
| Ta | 25 |

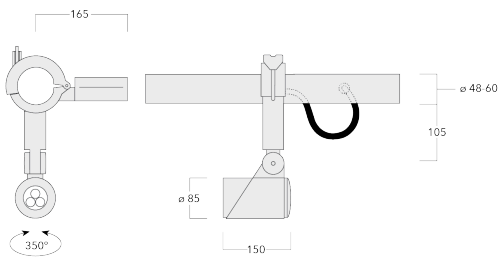


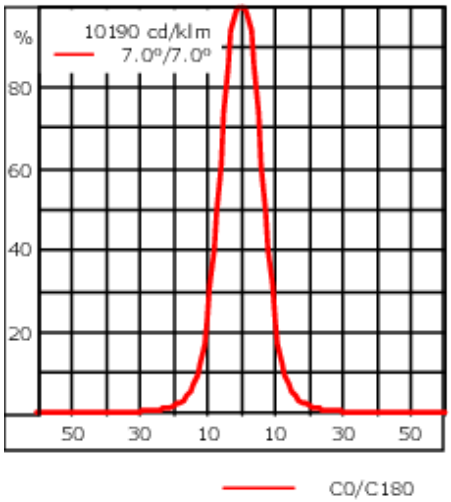


# Spécifications

## Description du matériel

| | |
|---|---|
| Corps | Corps en fonte d'aluminium |
| Lentille | Verre de sécurité |
| Couleurs | Peinture poudre disponible avec 35 couleurs différents |
| Joint | Joint silicone CCG® |
| Visserie | PCS Inox avec recovrement polymère |
| IP | IP66 |
| IK | IK08 |
| Protection contre la corrosion | 5CE |
| Surface exposée au vent | 0.045 $m^2$ |

## Description électrique

| | |
|---|---|
| Driver | DALI |

## Informations complémentaires

| | |
|---|---|
| Durée de vie | Ta=25° L90B10 > 90000h |
| Classe d'efficacité énergétique | D-E |

# Accessoires Optiques

## Lentille e'largissante

| Description | Code produit | C1 |
|---|---|---|
| IO-360-FLC311 pour [EE] | 145-7786 | 59 |

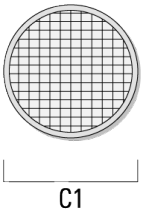


| | | |
|---|---|---|
| IO-360-FLC311 pour [EES] | 145-7780 | 59 |

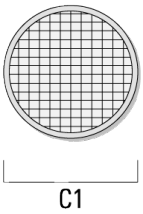

## Lentille ovalisante

| Description | Code produit | C1 |
|---|---|---|
| IO-180-FLC311 | 145-7781 | 59 |

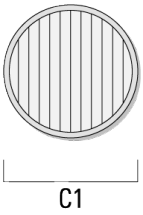


## Lentille ovalisante "lèche mur"

| Description | Code produit | C1 |
|---|---|---|
| IO-20-FLC311 | 145-7782 | 59 |

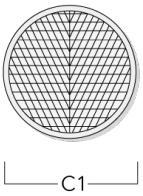

## Grille nid d'abeille

| Description | Code produit | C1 |
|---|---|---|
| IW-FLC311 | 145-7783 | 59 |

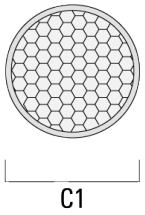


## Visière

| Description | Code produit | A | C1 |
|---|---|---|---|
| ES-FLC311 | 145-7784 | 34 | 85 |

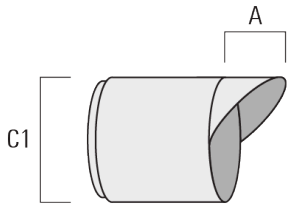

## Canon anti-éblouissement

| Description | Code produit | A | C1 |
|---|---|---|---|
| ET-FLC311 | 145-7785 | 34 | 85 |

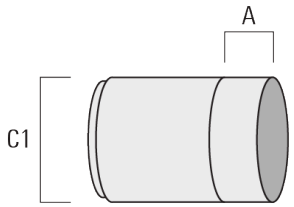

# Control

## 0-10 V, 24VDC low voltage version

| Description | Code produit |
|---|---|
| 24VDC low voltage version, 0-10 V | 0033 |